

## INFORME DIARIO DE MONITOREO DE MEDIOS\*

\*Vigilancia basada en eventos de interés epidemiológico mediante el monitoreo de medios abiertos de comunicación locales y nacionales.

### Reporte de eventos:

Amenaza	Tema	Medio	Fecha	Resumen	Liga	Prioridad
Biológico	Covid-19	El sol de Cuernavaca	04 noviembre 2020	El investigador en Ciencias Médicas del Instituto Nacional de Salud Pública (INSP), Emanuel Orozco Núñez, habló de las novedades que científicos han descubierto respecto a las características de la Covid-19, una de ellas es la gran volatilidad que muestra en espacios cerrados como oficinas, salones de clases, salas de cine, e incluso en espacios al aire libre en donde también se puede contagiar, aún utilizando el cubrebocas.	<a href="https://www.elsoldecuernavaca.com.mx/local/aun-con-cubrebocas-se-puede-contraer-covid-19-5974444.html">https://www.elsoldecuernavaca.com.mx/local/aun-con-cubrebocas-se-puede-contraer-covid-19-5974444.html</a>	Bajo
Biológico	Covid-19	El sol de Cuernavaca	04 noviembre 2020	Ante el aumento de casos de Covid-19 en los municipios del estado y al retroceder ya dos entidades federativas en el semáforo de riesgo epidemiológico al rojo, alcaldes no descartan volver al confinamiento, advirtió Sergio Livera Chavarría, edil de Totolapan.	<a href="https://www.elsoldecuernavaca.com.mx/local/analizan-municipios-volver-al-confinamiento-5974394.html">https://www.elsoldecuernavaca.com.mx/local/analizan-municipios-volver-al-confinamiento-5974394.html</a>	Bajo
Biológico	Covid-19	El sol de Cuernavaca	04 noviembre 2020	El gobernador de Guerrero, Héctor Astudillo Flores, detalló que realizarán dos encuestas telefónicas para preguntar a los ciudadanos si están de acuerdo o no con hacer más estrictas las medidas sanitarias durante las próximas semanas, debido al repunte de infecciones por Covid-19 en el estado.	<a href="https://www.elsoldecuernavaca.com.mx/república/sociedad/querrero-consultara-medidas-sanitarias-por-covid-5974338.html">https://www.elsoldecuernavaca.com.mx/república/sociedad/querrero-consultara-medidas-sanitarias-por-covid-5974338.html</a>	Bajo
Biológico	Covid-19	El Diario de Morelos	04 noviembre 2020	Personas enfermas de la Unidad de Especialidades Médicas (UNEME) de Cuernavaca piden a diputados que etiqueten en el presupuesto del próximo año 400 millones de pesos para la adquisición de medicamentos en los hospitales y centros de salud, y 80 millones para la atención de enfermos de insuficiencia renal.	<a href="https://www.diariodemorelos.com/noticias/piden-ayuda-para-enfermos-de-insuficiencia-renal-en-morelos">https://www.diariodemorelos.com/noticias/piden-ayuda-para-enfermos-de-insuficiencia-renal-en-morelos</a>	Bajo
Biológico	Agua sin clorar	La Unión	04 noviembre 2020	Luego de que el dueño de un predio en el que se encuentra un manantial que dota de agua potable a habitantes de la colonia Ampliación Emiliano Zapata decidiera impedir el acceso al mismo, Daniel Márquez Guevara, presidente del Sistema Independiente de Agua Potable del lugar, solicitó su intervención a la Comisión Estatal del Agua (Ceagua) y a la Comisión Nacional del Agua (Conagua) para que se les permita ingresar al sitio y se puedan realizar acciones de cloración y tratamiento del agua.	<a href="https://www.launion.com.mx/morelos/cuautla/noticias/170188-en-riesgo-cloracion-y-tratamiento-de-agua-en-manantial-de-cuautla.html">https://www.launion.com.mx/morelos/cuautla/noticias/170188-en-riesgo-cloracion-y-tratamiento-de-agua-en-manantial-de-cuautla.html</a>	Bajo
Biológico	Covid-19	La Jornada	04 noviembre 2020	El Consejo Estatal de Seguridad en Salud, detalló que las pruebas para la vacuna de COVID-19, que se realizarán en Morelos son parte final de un estudio clínico, hasta la fecha no se les ha dado mayor información al respecto, pero los voluntarios deberán cumplir con diversos criterios para poder ser participantes del estudio, dijo el secretario de salud Marco Antonio Cantú Cuevas.	<a href="https://lajornadamorelos.com.mx/sociedad-y-justicia/2020/11/04/30254/cant%C3%BA-sin-peligros-para-quien-participe-en-prueba-vacuna">https://lajornadamorelos.com.mx/sociedad-y-justicia/2020/11/04/30254/cant%C3%BA-sin-peligros-para-quien-participe-en-prueba-vacuna</a>	Bajo



SERVICIOS  
DE SALUD



<http://ssm.gob.mx>



Servicios de Salud Morelos



@MorelosSalud

## INFORME DE RIESGOS METEOROLOGICOS

**Fuente:** Servicio Meteorológico Nacional de México, CONAGUA.

### LLUVIAS FUERTES A PUNTUALES INTENSAS EN EL SUR Y SURESTE DE MÉXICO.

Para hoy, el **sistema frontal No. 11** se extenderá como **estacionario** sobre el noroeste del Mar Caribe, en interacción con el **ciclón tropical “Eta”**, localizado en **tierra** entre Honduras y Nicaragua, favorecerán lluvias fuertes a puntuales intensas en el sur y sureste mexicano. La **masa de aire frío** que domina el interior del país, mantendrá ambiente seco y heladas matutinas en los estados de la Mesa del Norte y la Mesa Central, bancos de niebla matutinas en zonas altas del oriente y centro del país, además de vientos de componente norte fuerte a intenso con oleaje elevado en el Istmo y Golfo de Tehuantepec, sur del Golfo de México y Península de Yucatán.

**Las lluvias podrían acompañarse de descargas eléctricas, posible caída de granizo y fuertes rachas de viento durante las tormentas. Además de incremento en los niveles de ríos y arroyos, deslaves e inundaciones en zonas bajas del terreno.**

#### Pronostico de Precipitación:

**Sin pronostico de lluvias para el estado de Morelos.**

#### Pronostico de Temperaturas Mínimas:

**Temperaturas mínimas de 0 a 5°C y posibles heladas:** zonas montañosas de Baja California, Sonora, Coahuila, Nuevo León, Tamaulipas, San Luis Potosí, Aguascalientes, Jalisco, Michoacán, Guanajuato, Querétaro, Ciudad de México y Oaxaca.

#### Pronostico en región Mesa Central:

Cielo despejado por la mañana, y medio nublado por la tarde con lluvias aisladas en Puebla. Ambiente frío con heladas por la mañana y caluroso por la tarde. Viento de dirección variable de 15 a 30 km/h.

#### IMAGEN DE SATELITE

SISTEMAS METEOROLÓGICOS ACTUALES  
No. 617 - 04 de noviembre 2020 / 06:00 h

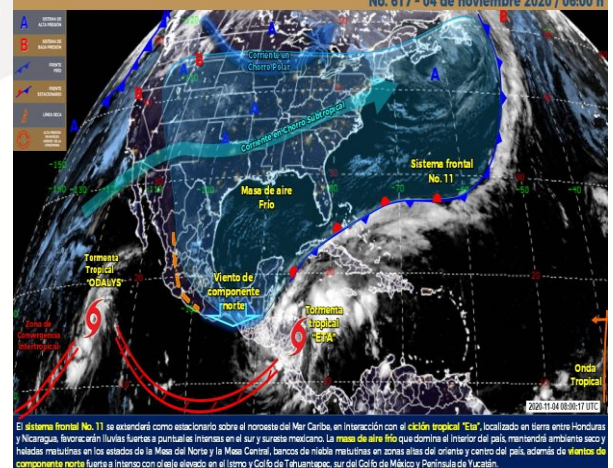

SERVICIOS  
DE SALUD



<http://ssm.gob.mx>



Servicios de Salud Morelos



@MorelosSalud

## INFORME DE MONITOREO VOLCÁNICO Y SISMOLÓGICO

**Fuente:** Servicio Sismológico Nacional, UNAM. / Centro nacional de Prevención de Desastres (CENAPRED)-SEGOB, SENEAM-SCT y NOAA.

En las últimas 24 horas, mediante los sistemas de monitoreo del **volcán Popocatepetl** se identificaron **360 exhalaciones** acompañadas por emisiones de gases volcánicos y en ocasiones ligeras cantidades de ceniza. Adicionalmente, se registraron **17 minutos de temer.**

NIVEL DE ALERTA	SEMAFORO	AMARILLO-FASE 2	RECOMENDACIONES PARA LA FASE AMARILLO FASE 2
	<b>Incremento de actividad:</b> <ul style="list-style-type: none"> <li>Pluma de vapor de agua y gas</li> <li>Ligera caída de ceniza en áreas cercanas</li> <li>Caída de fragmentos incandescentes</li> <li>Crecimiento y destrucción de domos de lava</li> <li>Posibilidad de flujos piroclásticos por explosiones</li> <li>Flujos de lodo o escombros de corto alcance</li> </ul>		<ol style="list-style-type: none"> <li>Continuar con el radio de seguridad de 12 km, por lo que la permanencia en esa área no está permitida.</li> <li>Controlar el tránsito entre Santiago Xalitxintla y San Pedro Nexapa, vía Paso de Cortés.</li> <li>A las autoridades de Protección Civil, mantener sus procedimientos preventivos, de acuerdo con sus planes operativos.</li> <li>A la población se le recomienda elevar la atención a los avisos de las autoridades de su localidad y se exhorta a no acercarse al volcán, y mucho menos al cráter.</li> <li>Mantenerse fuera de cañadas ante posibles flujos de lodo, principalmente en temporada de lluvias.</li> </ol>

### PRONOSTICO DE CAIDA DE CENIZA

En caso de una exhalación de ceniza volcánica, **el pronóstico de trayectoria hacia el noroeste** (6, simulando exhalación cada siguiente hora) a su paso por la zona oeste del estado de Puebla; zona sureste, centro-norte y noroeste del Estado de México; zona sureste, este, centro y noroeste de la Ciudad de México; zona noreste del estado de Michoacán; zona sur del estado de Querétaro, para las primeras 12 horas de pronóstico (14:00 a las 02:00 hora local). Posteriormente para las últimas 12 horas de pronóstico, (02:00 a las 14:00 hora local del día siguiente), las trayectorias continúan sobre la zona sureste, sur, centro-sur, suroeste y oeste del estado de Guanajuato; zona noreste del estado de Jalisco; zona sur, suroeste y oeste del estado de Aguascalientes; zona sur del estado de Zacatecas.

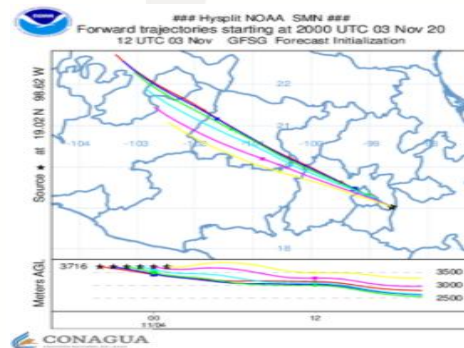

SISMOS	Se registró sismo de magnitud de <b>3.2 grados</b> Richter, a las 04:44:24 hrs con localización del epicentro a 21 km al sureste de El Grullo, Jalisco.		ÚLTIMO SISMO		SISMOS RECIENTES
	NO PERCEPTIBLE EN EL ESTADO DE MORELOS.		TIEMPO DEL CENTRO DE MÉXICO		
			FECHA: 2020-11-04		
			HORA: 04:44:24		
				MAGNITUD: 3.2	
				EPICENTRO	
				LATITUD: 19.69°	
				LONGITUD: -104.06°	
				LOCALIZACIÓN: 21 KM AL SURESTE DE EL GRULLO, JALISCO	
				PROFUNDIDAD: 41 KM	
REPORTE DE DAÑOS A LA POBLACION					
PROTECCIÓN CIVIL		Sin reporte de daños a la población ni a la infraestructura en salud.			



SERVICIOS  
DE SALUD



<http://ssm.gob.mx>



Servicios de Salud Morelos



@MorelosSalud





**MORELOS**  
2018 - 2024



**Fecha:** 04 de Noviembre del 2020  
**Semana Epidemiológica:** 45  
**Área:** Coordinación de Vigilancia Epidemiológica, **UIES.**

## INFORME DE TEMPERATURAS Y CALIDAD DEL AIRE

**Fuente:** Comisión Estatal de Agua (CEAGUA)

ICA	CALIDAD DEL AIRE	PROTEJA SU SALUD
0-50	Buena	No se anticipan impactos a la salud cuando la calidad del aire se encuentra en este intervalo.
51-100	Moderada	Las personas extraordinariamente sensitivas deben considerar limitación de los esfuerzos físicos excesivos y prolongados al aire.
101-150	Dañina a la salud de los grupos sensitivos	Los niños adultos activos, y personas con enfermedades respiratorias tales como el asma, deben evitar los esfuerzos físicos excesivos y prolongados al aire.
151-200	Dañina a la salud	Los niños adultos activos, y personas con enfermedades respiratorias tales como el asma, deben evitar los esfuerzos físicos excesivos y prolongados al aire libre; las demás personas, especialmente los niños, deben limitar los esfuerzos excesivos y prolongados al aire libre.
201-300	Muy dañina a la salud	Los niños adultos activos, y personas con enfermedades respiratorias tales como el asma, deben evitar todos los esfuerzos excesivos al aire libre; las demás personas, especialmente los niños, deben limitar los esfuerzos físicos excesivos al aire libre.
300+	Arriesgado	

### CALIDAD DEL AIRE CUERNAVACA, MORELOS.

Estación de Monitoreo Cuernavaca Centro, Morelos.

**35**

**Bueno**

Actualizado el miércoles 6:00  
Temp.: 4°C

Current Past 48 hours data

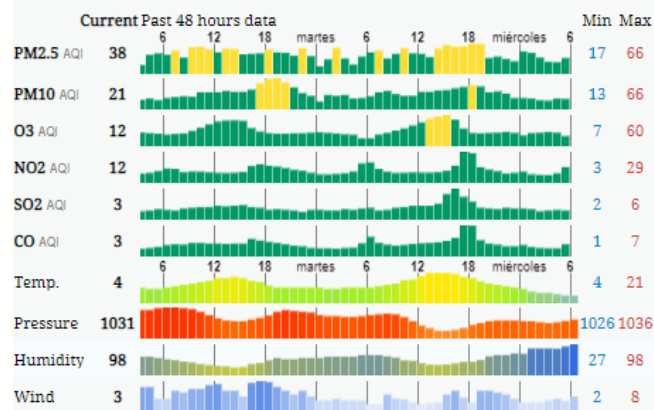

### PRONOSTICO DE TEMPERATURAS POR MUNICIPIO

Municipio	Máx	Mín	Municipio	Máx	Mín
Amacuzac	33°	13°	Puente de Ixtla	34°	13°
Axochiapan	32°	15°	Temixco	33°	15°
Ayala	32°	16°	Tepalcingo	32°	14°
Cuautla	27°	13°	Tepoztlán	28°	12°
Cuernavaca	28°	12°	Tlaltizapan	28°	13°
Huitzilac	21°	5°	Tlalquitenango	35°	14°
Jiutepec	28°	13°	Zacatepec	31°	14°
Jojutla	35°	16°	Zacualpan de Amilpas	25°	12°

### TEMPERATURAS MAXIMAS Y MINIMAS, ÚLTIMAS 24 HRS

#### Mínimas

Huitzilac 21°  
5°

Tetela del Volcán 22°  
8°

Totolapan 22°  
9°

Ocuituco 23°  
10°

#### Máximas

35°  
14° Tlaquitenango

35°  
16° Jojutla

32°  
15° Axochiapan

31°  
14° Zacatepec



SERVICIOS  
DE SALUD



<http://ssm.gob.mx>



Servicios de Salud Morelos



@MorelosSalud

Calle Gustavo Gómez Azcárate No. 205, Col. Lomas de la Selva  
C.P. 62270, Cuernavaca, Morelos. Tel.: 318 84 50.

## INFORME DE MONITOREO EPIDEMIOLÓGICO

**Fuente:** Jurisdicciones Sanitarias del estado de Morelos.

### JURISDICCION SANITARIA I:

- SIN EVENTOS EXTRAORDINARIOS.

### JURISDICCION SANITARIA II:

- SIN EVENTOS EXTRAORDINARIOS.

### JURISDICCION SANITARIA III:

- SIN EVENTOS EXTRAORDINARIOS.



SERVICIOS  
DE SALUD



<http://ssm.gob.mx>



Servicios de Salud Morelos



@MorelosSalud